



DID Diagnóstico
Integral de
Desempeño



Agencia de
Calidad de la
Educación

Gobierno de Chile

DID PROFUNDIZA 2024

PREGUNTAS FRECUENTES



► Documento
de apoyo

PREGUNTAS FRECUENTES

Agencia de Calidad de la Educación

contacto@agenciaeducacion.cl

☎ 600 225 43 23

Morandé 360, piso 9

Santiago de Chile

2024

1. ¿Qué es el DID Profundiza?

El DID Profundiza es una nueva versión del DID **destinada a jardines y salas cunas que se encuentran realizando el ciclo PME-EP¹ 2024-2027, que hayan implementado o no el DID 2023.**

Esta nueva versión del DID incorpora nuevos elementos teóricos y prácticos que aportan a la gestión educativa y en específico a los procesos de autoevaluación. Entre estas novedades, se encuentran las **capacidades de autoevaluación institucional.**

Paralelamente, se mantiene el trabajo reflexivo sobre las subdimensiones de los EID-EP², pero esta vez de una manera más focalizada, centrándose en el análisis de la calidad de sus prácticas y procesos de gestión.

1 Plan de Mejoramiento Educativo en Educación Parvularia.

2 Estándares Indicativos de Desempeño para los establecimientos que imparten Educación Parvularia y sus sostenedores.

2. ¿Cuáles son los objetivos del DID Profundiza?

El objetivo general del DID Profundiza conserva la intención de promover la autoevaluación de las comunidades educativas, poniendo a su disposición las herramientas necesarias y entregando insumos para apoyar la toma de decisiones enfocadas en el mejoramiento continuo del nivel.

Los objetivos específicos son:

1. Fortalecer las capacidades de autoevaluación de los equipos directivos y pedagógicos de jardines infantiles y salas cuna.
2. Promover instancias de reflexión profunda sobre las subdimensiones de los EID-EP, que orienten la toma de decisiones enfocadas en la mejora de los procesos de gestión educativa.
3. Proveer información para la evaluación anual del PME-EP, aportando con criterios de calidad y coherencia de la gestión educativa.

3. ¿Qué es lo nuevo del DID Profundiza?

Esta versión del DID propone herramientas para el autodiagnóstico de la gestión educativa a través de las siguientes innovaciones:

1. Centra el análisis en cuatro **capacidades institucionales de autoevaluación**, que son transversales a toda práctica de autoevaluación y gestión educativa. Al ser fortalecidas, promueven la eficacia colectiva de una comunidad que trabaja en pos de la calidad educativa. Las capacidades destacadas son:



Liderazgo
distribuido

Reflexión
profunda

Compromiso
colectivo
centrado en
la mejora

Trabajo
colaborativo
y confianza
relacional

2. Aborda las **subdimensiones de los EID-EP de manera focalizada y cualitativa**, a diferencia del DID Tradicional, que es más extenso.
3. Propone que el centro educativo seleccione una o dos subdimensiones de las dimensiones Gestión Pedagógica, Bienestar Integral y Familia y Comunidad. Esto permitirá una reflexión centrada en los aspectos que requieren mejora en la gestión del centro educativo y en el avance de las acciones definidas en su PME-EP.
4. Aborda de manera transversal las dimensiones Liderazgo y Gestión de Recursos, como condiciones basales a toda la gestión educativa.

4. ¿Qué centros educativos participan del DID Profundiza?

Pueden participar todos los jardines infantiles clásicos y salas cuna que reciben aportes del Estado y que actualmente se encuentren desarrollando su ciclo PME-EP 2024-2027, hayan realizado o no el DID 2023.

5. ¿Qué personas pueden participar en el DID Profundiza?

Esta versión del DID es más acotada que la anterior, por lo que está dirigida a la directora o director y a los equipos pedagógicos de cada centro educativo.

En cuanto a la participación de las y los asesores técnico pedagógicos de las entidades sostenedoras, se espera que proporcionen orientaciones y lineamientos para la implementación del DID Profundiza en cada centro educativo. Además, podrán formar parte del desarrollo del taller de inicio “Conoce el DID Profundiza”.

6. ¿Cuál es la metodología del DID Profundiza?

Se invita a realizar un Módulo-Taller en formato PPT y autoaplicable. Esta instancia consta de diferentes pasos en los que se promueven instancias individuales, grupales y dinámicas de reflexión para que los equipos analicen las capacidades de autoevaluación con las que cuentan y además reflexionen acerca de la gestión que han estado desarrollando en una o dos subdimensiones de los EID-EP. El taller tiene una duración aproximada de 4 horas³.

La metodología es activa, fomentando el liderazgo distribuido y el trabajo colaborativo en un contexto de confianza y compromiso colectivo, tanto en la planificación del proceso como en la implementación de los siguientes pasos y actividades:

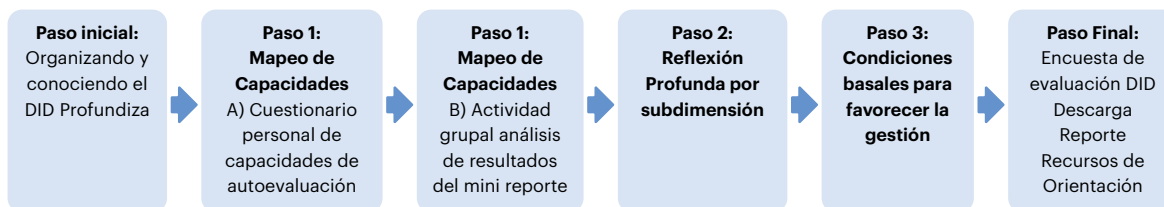

El paso inicial propone una actividad que pretende reemplazar al manual de uso, con el objetivo de que las comunidades educativas se familiaricen con las características y los sentidos de DID. Esto se implementará a través un breve taller autoaplicable que introduce el proceso. Los siguientes pasos y actividades privilegian las instancias grupales y participativas, salvo el cuestionario de mapeo de capacidades que se responde de manera individual y cuyos resultados son anónimos y confidenciales.

3 Cuatro (4) horas de realización del módulo completo, considerando la selección de una sola subdimensión de los EID-EP.

7. ¿En qué fecha se llevará a cabo y qué duración tendrá el DID Profundiza?

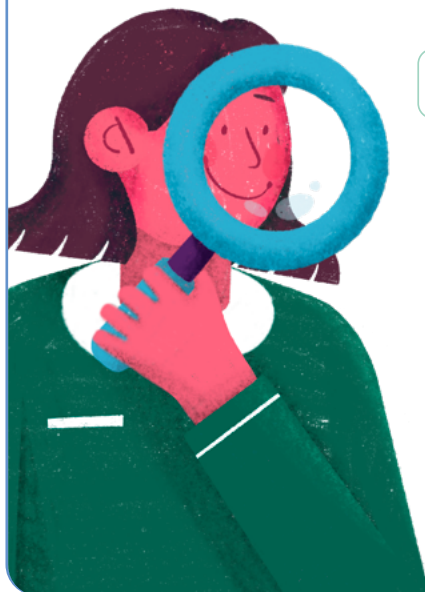

JUL | AGO | SEP | OCT | NOV | DIC



El DID Profundiza se aplicará entre el **23 de octubre y el 13 de diciembre del 2024**, es decir, tendrá una duración de alrededor de 7 semanas.

Por su parte, el tiempo estimado para realizar el Módulo-Taller es de aproximadamente 4 horas.

8. ¿Qué condiciones y acciones son necesarias para llevar a cabo el DID Profundiza de manera exitosa?

Sugerencias para realizar un proceso de autoevaluación exitoso:



El equipo directivo o de gestión, junto a la entidad sostenedora, deben asegurar los espacios y tiempos para que la comunidad educativa pueda realizar las diferentes actividades, dedicando tiempo exclusivo al proceso de autoevaluación.



Organizar de manera autónoma actividades concretas de sensibilización, difusión y compromisos con la implementación del DID Profundiza.



Planificar las actividades del DID Profundiza con anticipación para prevenir que no coincidan con otras actividades del centro educativo.



Asegurar los materiales de trabajo para los conversatorios grupales: impresión de los instrumentos en PDF (opcional); lápices, papel craft, hojas de apuntes, pòsit y una buena conexión a internet.



Promover un ambiente de confianza y respeto durante el desarrollo de las actividades, con la disposición de un aprendizaje permanente para la mejora de la gestión educativa.

9. ¿Cómo se accede al DID Profundiza?



Para acceder y dar inicio al DID Profundiza, se debe ingresar al enlace <http://plataformadid.agenciaeducacion.cl> y acceder al módulo de inscripción con ClaveÚnica. **Una vez completado el proceso de inscripción, podrá comenzar con el proceso de autoevaluación.** Recuerde que este proceso se desarrollará entre el 23 de octubre y el 13 de diciembre del 2024.

10. ¿Qué beneficios tiene para mi centro educativo aplicar el DID Profundiza?

Los centros educativos que participen del DID Profundiza podrán:

1. Contar con un espacio destinado exclusivamente a reflexionar de manera colaborativa y profunda acerca de las subdimensiones que se relacionan con las acciones que se han estado implementando en su PME-EP.
2. Conocer la importancia del fortalecimiento de las capacidades institucionales de autoevaluación y cómo estas tributan a los procesos de mejora continua.
3. Identificar las capacidades de autoevaluación que requieren fortalecer colectivamente como centro educativo.
4. Reconocer, con argumentos y evidencias, los aspectos de mejora que pueden integrar en las acciones del siguiente año del PME-EP.
5. Contar con evidencias que apoyen el proceso de evaluación anual del PME-EP, a través del reporte que entrega información cualitativa, producto del análisis reflexivo que promueve el taller.
6. Contar con orientaciones en distintos formatos para fortalecer las capacidades de autoevaluación, la gestión de las subdimensiones y seguir avanzando en el trabajo interno institucional.





Agencia de
Calidad de la
Educación

Gobierno de Chile



DID PROFUNDIZA 2024

PREGUNTAS FRECUENTES



agenciaeducacion.cl